

令和3年度

事業報告書

公益財団法人江津市教育文化財団

令和3年度 事業報告

教育文化財団事務局

- 5月26日 令和2年度収支決算監査（井上監事、浅田監事）
- 6月9日 第1回理事会
（1）令和2年度事業報告、収支決算及び財産目録の承認
（2）評議員候補者名簿の承認について
（3）理事候補者名簿の承認について
（4）令和3年度第1回評議員会の召集について
（5）役員の職務執行状況報告
- 6月25日 第2回理事会
（1）理事長の選定について
（2）常務理事の選定について
- 6月25日 第1回評議員会
（1）令和2年度事業報告、収支決算及び財産目録の承認
（2）評議員の選任について
（3）理事の選任について
- 6月28日 公益法人定期報告書提出（令和2年度事業報告、決算報告）
- 11月15日 第3回理事会
（1）令和3年度各施設の上半期利用状況
（2）役員の職務執行状況報告
- 3月16日 第4回理事会
（1）令和3年度補正予算（第1号）
（2）令和4年度事業計画
（3）令和4年度予算
（4）令和4年度資金調達及び設備投資の見込み
（5）令和3年度第2回評議員会の招集について
（6）給与規則等の一部改正について

3月25日

第2回評議員会

- (1) 令和3年度補正予算(第1号)
- (2) 令和4年度事業計画
- (3) 令和4年度予算
- (4) 令和4年度資金調達及び設備投資の見込み
- (5) 給与規則等の一部改正について

3月30日

公益法人定期報告書提出(令和4年度事業計画、収支計画)

財団事業

〈事業概要〉

教育、文化、スポーツの振興と増進を図り、もって市民福祉の増進に寄与することを目的とする各種講演会、展示会、教室の開催及び、活動の支援・協働・機会の提供、施設の管理運営の事業

1 公益目的事業

- (1) 教育、文化、スポーツの振興を増進するための講演会、展示会、教室開催事業
 - ① 江津中央公園事業(江津いきいきスポーツ教室)
 - ② 総合市民センター事業
 - ③ B&G桜江体育施設事業
- (2) 教育、文化、スポーツの活動の支援、協働及び創造性を育む機会の提供事業
 - ① 江津市図書館事業
 - ② 江津中央公園事業
- (3) 教育、文化、スポーツ等に関する施設の管理及び運営事業
 - ① 江津市図書館事業
 - ② 江津中央公園事業
 - ③ 総合市民センター事業

2 収益目的事業

- (1) 公益目的以外の文化施設、体育施設の貸館事業
 - ① 総合市民センター(ホール、会議室他)における貸館事業

1 令和3年度実施事業と活動内容

(1) 定例講座

事業名・内容	回数・人数
古文書を読む会(第1土曜日、午後2時～4時) 内容：『澤津家文書・割元記録』等	会員 20人 7回 ※感染症流行のため5回休会
歴史を楽しむ会(第2月曜日、午後2時～4時)	会員 9人 0回 ※年度途中で解散
本と子育てを語る会(原則第4日曜日、午後1時30分～4時)	会員 10人 0回 ※感染症流行のため休会中

(2) 事業

事業名・内容	開催日・人数
「つめよう！かりよう！よんでみよう！」 くじでひいたカゴに詰められた分だけ本を借りることができる。 (小学生以下対象 児童書のみ)	4/17(土)～5/5(水) 本館23人 分館10人
夏休み特別企画 読んだらかこう！「よみま帳」(小学生以下対象) 読書記録用のノート(オリジナル)を配布。15冊、30冊のところまで記録出来たら、景品をプレゼント	7/21(水)～8/30(月) 本館30冊 分館15冊
図書館キャラクター名大募集！ R4年度から使用する図書館キャラクター(本館・分館)の名前を考え応募してもらう	9/2(木)～29(水) 応募数：本館キャラ名17点 分館キャラ名9点
図書館まつり「図書館ってサステナブル！」 ①本のリユース市 ②テーマ展示 ③本の修理方法の紹介 ④持参本のブッカーかけ ⑤物々交換コーナー ⑥としよ活 木のペーパーナイフづくり	10/10(日)～31(日) ④本館14人 分館2人 ⑤6回交換 ⑥10名
購入希望雑誌投票 新年度の購入雑誌(一部)を利用者に投票してもらい、決定する	11/1(月)～29(月) 総数670票
としよ活 ①写経と座禅…霊泉寺 山崎定育氏の指導による 〔②ペーパーナイフづくり(図書館まつり)を含む〕 ③フェルトの干支づくり…作り方の説明文を配布	①7/10(土) ③12月中旬～
福ぶっくろ ひと包み三冊ずつ、書名を隠した状態で貸出しをする。テーマを記入し、ヒントにしてもらう。空くじなし	1/6(木)～10(月)本館 ～21(金)分館 本館40個 分館30個
雑誌の付録もらっちゃおう！抽選会 雑誌付録やノベルティを抽選方式で提供	2/2(水)～3/6(日) 応募総数127通 当選25人
ええこバッグ 赤ちゃん用の絵本3冊をまとめ、袋ごと貸し出す	6月・2月 本館20袋 分館19袋

(3) 感染症関連

- ・座席の間隔をあける ・換気、消毒 ・空気清浄機の設置
- ・少人数、短時間の来館のお願い ・1/22(土)～31(月) 臨時休館

(4) 読書普及・文化活動への支援

- ・読み聞かせ支援コーナー設置と季節のおすすめ本リスト配布

(5) その他

- ・職場体験の受入中止 ・江津市図書館協議会 8/26(木) 委員8名出席
- ・書店注文サービス 41件 ・Twitter更新 362回

2 令和3年度利用状況

(1) 利用状況

	本館	分館	合計	前年度
開館日数	273日	272日		265日

入館者数	10,422人	3,129人	13,551人	10,778人
利用者数	7,380人	1,605人	8,985人	6,410人

登録者数	児童・未就学	185人	41人	226人	209人
	中学生	32人	10人	42人	41人
	高校・一般	631人	140人	771人	767人
	計	848人	191人	1,039人	1,017人

※本館：下水道管破損で臨時休館 1/17 感染症関連臨時休館 1/22～31

※分館：計画停電 5/23AM 水害のため臨時休館 8/13PM～15 感染症関連臨時休館 1/22～31

貸出点数		本館	分館	合計	前年度	
個人	館内資料	書籍	24,383	3,753	28,136	27,234
		その他資料	3,235	620	3,855	762
		移動図書		21	21	26
	他館からの取寄せ	403	237	640	707	
	計	28,021	4,394	32,652	28,729	
団体	団体貸出		1,463	271	1,734	692
	配本	保育施設	5,080		5,080	5,120
		市役所 他	776		776	740
		児童クラブ	1,188		1,188	1,188
		あおぞら学園	150		150	135
	学校図書館活用図書	55		55	176	
	計	8,712	271	8,983	8,051	
貸出合計		36,733	4,665	41,635	36,780	

蔵書予約件数	597	470	1,067	1,205
リクエスト購入冊数	260	142	402	400
レファレンス件数	1,466	923	2,389	2,057

※公共図書館調査票の調査項目に合わせるため、表の変更あり

変更) 紙芝居は書籍の中に含む 雑誌はその他資料に含む

※保育施設 配本箇所の減、配本数増 (谷住郷保育所閉所 さくらえ保育所1セット追加)

※市役所等 紙芝居を書籍に含む、含まないによる増

(2) 月別 個人貸出冊数（書籍）・入館者数推移（本館+分館）

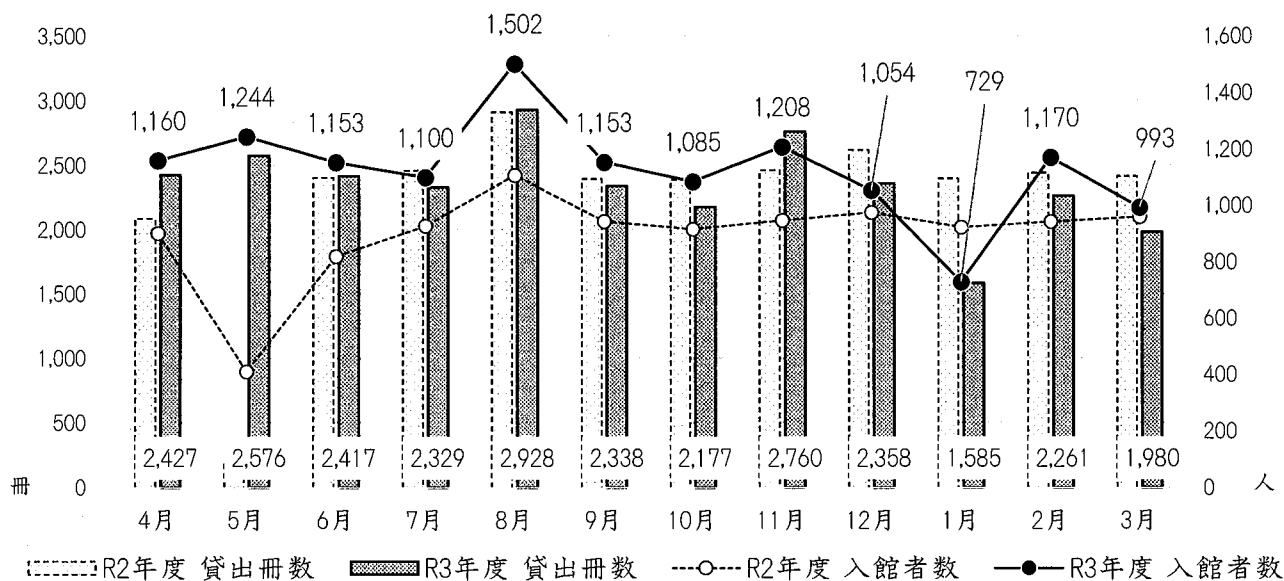

(3) 年度別 利用者数・個人貸出冊数（書籍）推移（本館+分館）

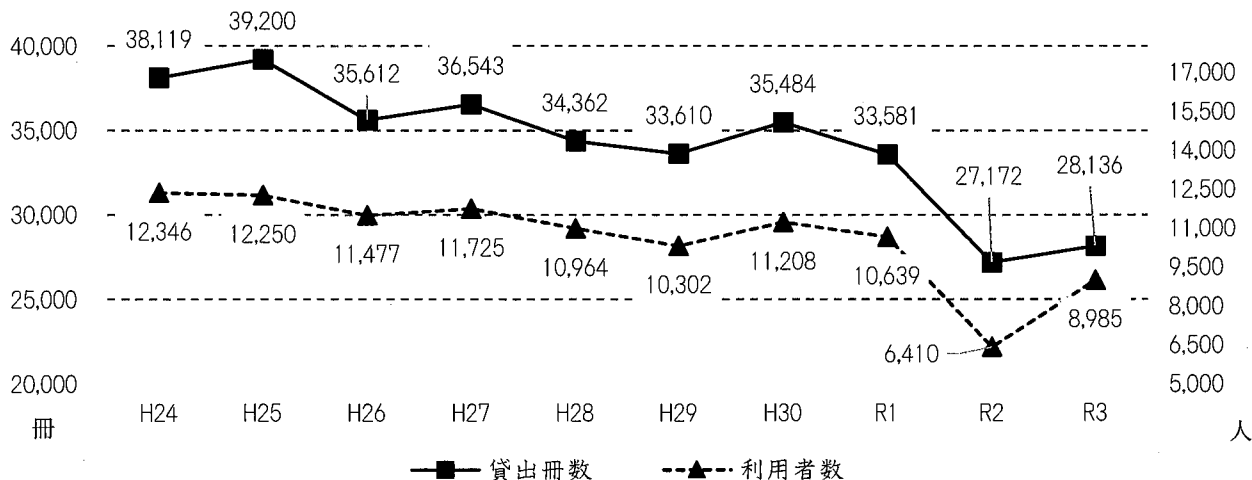

(4) 貸出分類比（本館+分館）※ 0~2%は省略

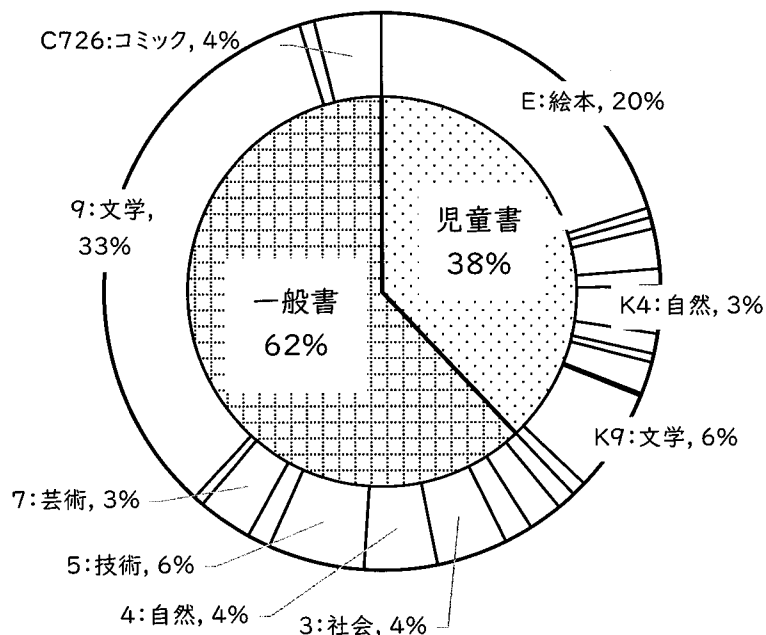

(5) リクエスト本比率（本館+分館）

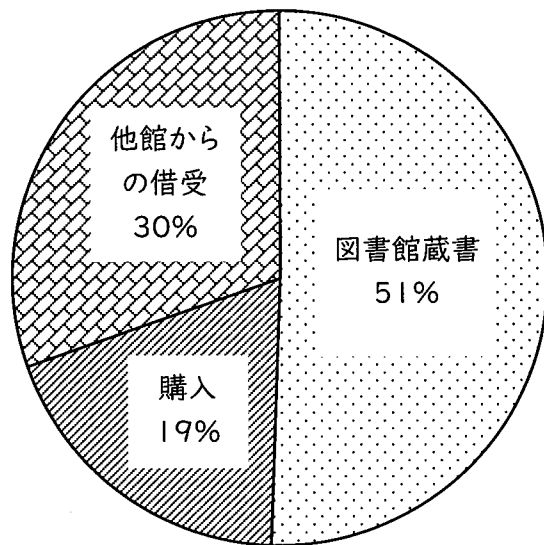

(6) 各種統計実績 (本館+分館)

- ①一日の平均入館者数 (入館者数/開館日数) : 49.6 人
- ②一日の平均利用者数 (利用者数/開館日数) : 32.9 人
- ③一日の平均貸出数 (貸出冊数/開館日数) : 103.1 冊
- ④登録者一人当たりの年間貸出数 (貸出冊数/登録者数) : 27.1 冊
- ⑤市民一人あたりの年間貸出冊数 (貸出冊数/人口) : 1.3 冊
- ⑥市民一人当たりの蔵書冊数 (蔵書冊数/人口) : 4.2 冊
- ⑦市民一人当たりの資料費 (図書購入費/人口) : 112 円
- ⑧市民登録者率 (登録者数/人口) : 4.7%

※人口は、令和4年3月末現在 市HP参照 ※資料費は、新聞、雑誌は除く
 ※入館者数は、夜間・休館日等閉館時の返却ボックス利用者数を含む

3 令和3年度資料状況

本館		受入れ		除籍	令和3年度末 所蔵数	令和2年度末 所蔵数
		購入	寄贈			
書籍	一般書	963	460	7	55,664	54,248
	(内コミック)	(17)	(48)	(0)	(654)	(589)
	(内大活字)	(4)	(0)	(0)	(90)	(86)
	児童書	394	42	7	20,933	20,504
	合計	1,357	502	14	76,597	74,752
その他の資料	CD	45	12	0	568	511
	DVD	3	1	1	156	153
	ビデオ	0	0	0	212	212
	雑誌	購入 32 誌				
	新聞	購入 6 紙				

桜江分館		受入れ		除籍	令和3年度末 所蔵数	令和2年度末 所蔵数
		購入	寄贈			
書籍	一般書	135	81	1	11,584	11,369
	(内コミック)	(29)	(14)	(0)	(270)	(227)
	(内大活字)	(0)	(0)	(0)	(19)	(19)
	児童書	29	48	2	5,392	5,317
	合計	164	129	3	16,976	16,686
その他資料	CD	2	0	0	328	326
	DVD	0	0	0	121	121
	雑誌	購入 7 誌				
	新聞	購入 2 紙				

※本館ビデオの本数を前年度に修正

※R3年度より変更

- ①紙芝居を児童書に含める
- ②児童書に含めていたコミックを一般書に含める
- ③郷土資料を一般書に含める
- ④一般書内のコミック、大活字本の冊数を掲載
- ⑤一般書・児童書に含まれていた雑誌はその他で集計する

書籍総数 93,573 冊

令和3年度 事業報告

江津中央公園

事業（公益目的事業）

1. 利用状況

- (1) 施設利用状況（月別）・・・・・・・・・・資料No.1
- (2) 競技別利用人数（年間）・・・・・・・・・・資料No.2
- (3) 施設利用経過（過去10年間）・・・・資料No.3

2. 施設管理

- (1) 施設改修工事経過・・・・・・・・・・資料No.4
- (2) 施設別供用年度・・・・・・・・・・資料No.4

令和 3 年度 江津中央公園施設利用状況表

単位：人・円

施設	区分	4月	5月	6月	7月	8月	9月	10月	11月	12月	1月	2月	3月	計
体育館	件数	46	48	44	45	34	50	50	53	66	32	16	46	530
	利用者数	3,069	2,783	3,274	3,265	1,921	2,006	2,449	2,701	4,350	1,169	528	2,127	29,642
	金額	300,260	290,820	256,160	256,410	182,730	168,380	200,730	280,750	409,340	139,190	51,120	195,580	2,731,470
	開放日数	26	27	25	27	26	26	27	25	24	15	7	26	281
第2体育館	件数	40	39	50	35	31	32	39	54	41	15	5	38	419
	利用者数	864	791	1,002	654	535	667	552	840	986	181	67	559	7,698
	金額	38,450	56,890	42,060	29,320	36,840	38,840	22,460	49,120	56,260	3,870	2,610	30,200	406,920
	開放日数	26	27	25	27	26	26	27	25	24	15	7	26	281
庭球場	件数	48	76	50	69	54	55	64	46	28	12	10	52	564
	利用者数	1,630	2,118	1,191	1,500	1,081	920	1,992	1,061	702	195	121	1,665	14,176
	金額	204,240	255,500	149,780	295,530	151,080	159,940	401,070	158,730	94,260	28,550	33,320	220,480	2,152,480
	開放日数	26	27	25	27	26	26	27	25	24	15	7	26	281
市民球場	件数	12	9	15	11	8	15	15	7	5	1	3	11	112
	利用者数	1,054	910	1,205	1,479	608	1,350	1,049	592	233	10	54	1,048	9,592
	金額	46,090	59,340	77,340	48,600	99,630	120,860	59,370	68,860	25,520	0	3,850	44,990	654,450
	開放日数	26	27	25	27	26	26	27	25	24	15	7	26	281
多目的広場	件数	22	20	16	20	12	18	22	13	15	4	2	18	182
	利用者数	549	1,362	514	762	276	481	688	308	334	103	36	602	6,015
	金額	23,980	17,160	23,100	21,340	23,100	20,680	28,160	18,920	14,520	3,960	1,320	20,460	216,700
	開放日数	26	27	25	27	26	26	27	25	24	15	7	26	281
市民プール	件数	0	0	0	6	1	0	0	0	0	0	0	0	7
	利用者数	0	0	0	798	428	0	0	0	0	0	0	0	1,226
	金額	0	0	0	143,770	104,610	0	0	0	0	0	0	0	248,380
	開放日数	0	0	0	9	25	0	0	0	0	0	0	0	34
合計	件数	168	192	175	186	140	170	190	173	155	64	36	165	1,814
	利用者数	7,166	7,964	7,186	8,458	4,849	5,424	6,730	5,502	6,605	1,658	806	6,001	68,349
	金額	613,020	679,710	548,440	794,970	597,990	508,700	711,790	576,380	599,900	175,570	92,220	511,710	6,410,400
	開放日数	130	135	125	144	155	130	135	125	120	75	35	130	1,439

江津中央公園競技別利用人数

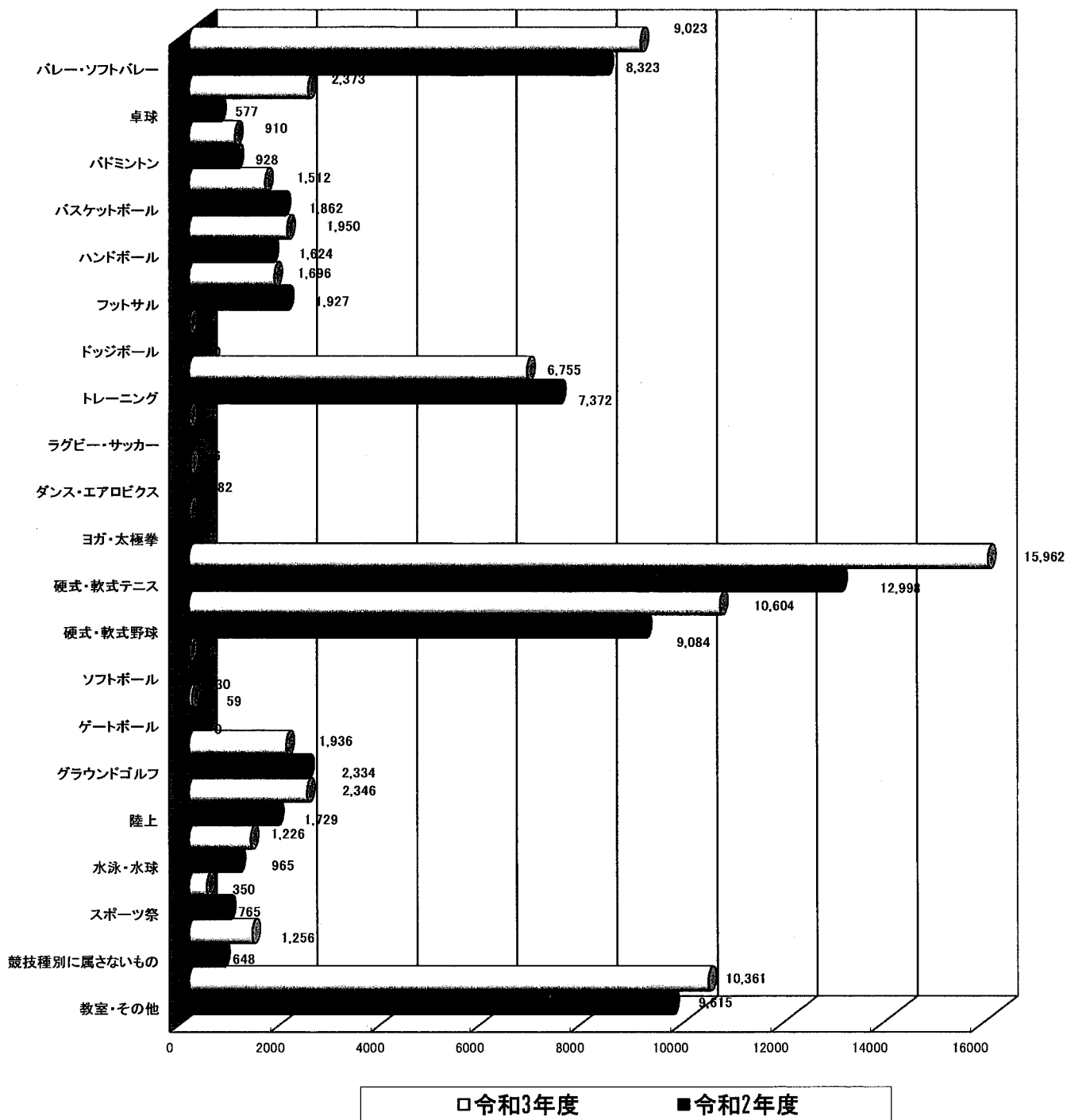

施設利用経過表(過去10年間)

単位:利用者(人)、使用料収入(千円)

年 度		H24	H25	H26	H27	H28	H29	H30	R1	R2	R3
体 育 館	利用者人数	31,122	34,568	26,043	41,755	40,165	41,384	39,901	40,949	27,056	29,642
	使用料収入	2,992	2,958	2,501	3,436	3,177	3,458	3,374	3,890	2,797	2,731
第2体育館	利用者人数	11,149	14,432	13,232	16,264	15,949	17,361	13,419	13,859	8,161	7,698
	使用料収入	1,395	1,098	865	998	715	732	429	453	346	407
庭 球 場	利用者人数	9,842	11,684	11,500	13,154	17,773	16,172	15,429	14,601	11,066	14,176
	使用料収入	1,230	1,254	1,375	1,514	2,113	2,263	2,387	2,214	2,047	2,153
市民球場	利用者人数	14,611	14,368	17,256	19,851	20,121	20,526	17,651	19,023	8,399	9,592
	使用料収入	692	771	980	1,162	1,068	1,079	913	1,407	887	654
多目的広場	利用者人数	12,098	13,399	9,330	11,013	10,763	10,674	10,930	11,703	5,229	6,015
	使用料収入	272	239	206	261	202	261	214	316	193	217
市民プール	利用者人数	3,950	3,439	3,070	2,238	3,203	2,676	1,750	1,895	965	1,226
	使用料収入	527	432	345	327	481	400	303	339	220	248
合 計	利用者人数	82,772	91,890	80,431	104,275	107,974	108,793	99,080	102,030	60,876	68,349
	使用料収入	7,108	6,752	6,272	7,698	7,756	8,193	7,620	8,619	6,490	6,410

体育館

■ 体育館 利用者人数 ■ 体育館 使用料収入

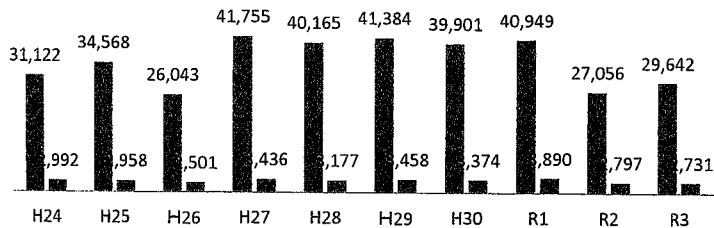

第2体育館

■ 第2体育館 利用者人数 ■ 第2体育館 使用料収入

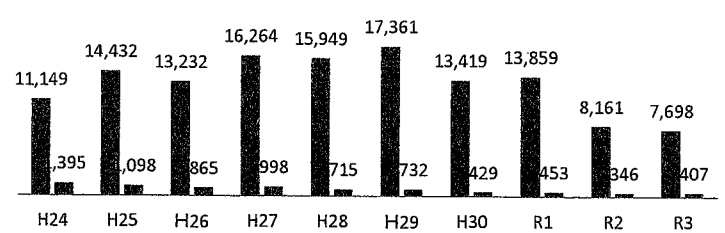

庭球場

■ 庭球場 利用者人数 ■ 庭球場 使用料収入

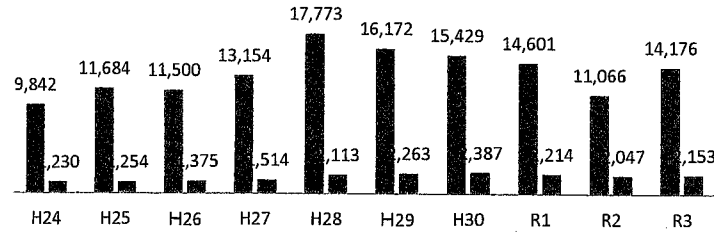

市民球場

■ 市民球場 利用者人数 ■ 市民球場 使用料収入

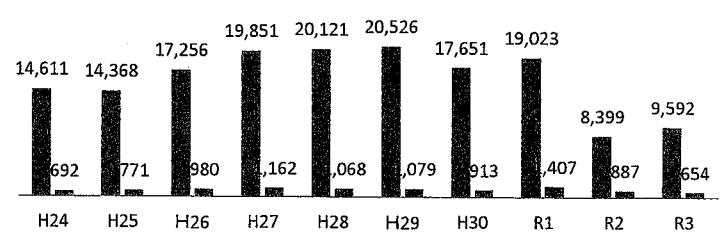

多目的広場

■ 多目的広場 利用者人数 ■ 多目的広場 使用料収入

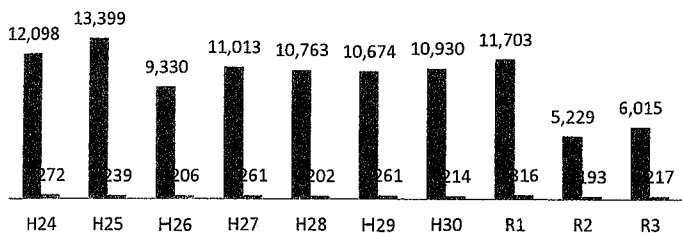

市民プール

■ 市民プール 利用者人数 ■ 市民プール 使用料収入

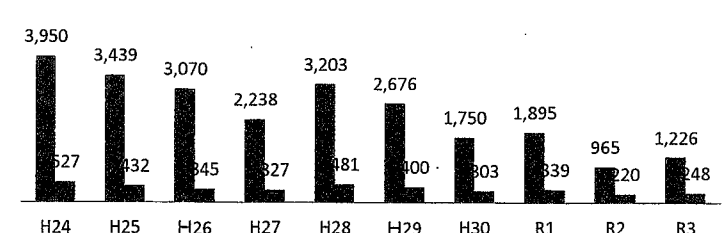

中央公園全体

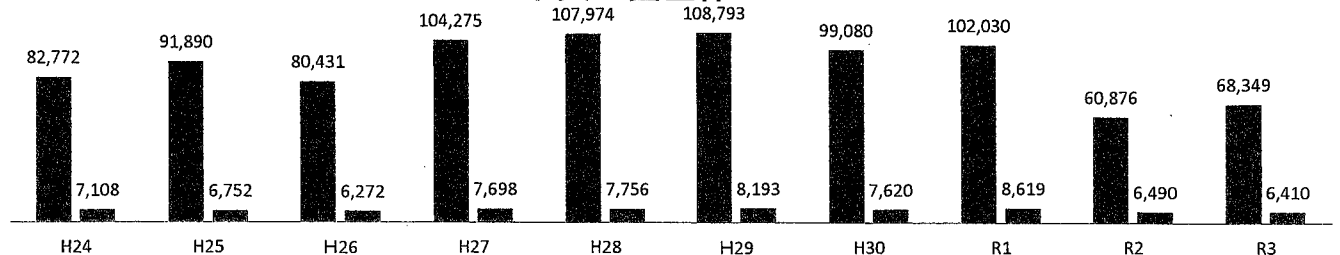

◇ 中央公園施設改修工事 経過表

年度	改修工事等	備考
平成15年度	市民プール改修工事	
平成16年度		
平成17年度	多目的広場第4種競技場公認に伴う整備工事 市民球場内野グラウンド補修工事	
平成18年度	徒渉プール補修工事	
平成19年度		
平成20年度	市民庭球場2面増設工事(10月)	5・6番コート
平成21年度	市民体育館放送設備工事(3月)	
平成22年度	多目的広場第4種競技場公認に伴う整備工事(5月) 市民体育館屋根補修工事(9月)	
平成23年度	市民庭球場1～4番オムニコート張替工事(12月) 市民プール管理棟外壁等補修工事(2月)	
平成24年度	市民球場スコアボード電光掲示板改装工事(1～3月)	
平成25年度	市民球場バックネット改修工事(2～3月)	
平成26年度	市民体育館耐震改修工事(11～2月) 多目的広場第4種競技場公認に伴う整備工事(12～3月) 市民球場観覧席ベンチ等改修工事(1～3月)	
平成27年度	市民体育館玄関自動ドア取替工事(6～8月) 市民庭球場7、8番オムニコート張替工事(3月)	
平成28年度	市民体育館非常扉取替工事(1月)	
平成29年度	第2体育館玄関周辺防水改修工事(4～7月)	
平成30年度	テニスコート照明柱改修工事(取替:2～3月)	
令和元年度	市民球場防球ネット設置工事(1塁側:5～7月) 多目的広場整備工事(4種公認の更新:3月～) 受水槽ポンプ室大扉取替工事(3月)	
令和2年度	徒渉プール スライダー階段取替工事(6月～7月) キュービクル取替工事(10月)	
令和3年度	公共下水道接続工事(市民球場3塁側トイレ)	

◇ 施設別供用年度

供用年度	施設名	備考
昭和55年 5月	市民球場	
7月	第2体育館(平成15年勤労者体育センターから移管)	
昭和56年 5月	市民プール	公認50m
5月	多目的広場(昭和59年仮設球場から多目的広場)	4種公認陸上競技場
昭和56年12月	市民体育館	
昭和58年 4月	市民庭球場(平成8年オムニコートに改装)	
昭和61年 7月	徒渉プール	昭和61年3月竣工
平成20年 10月	市民庭球場2面増設(5・6番コート)	全8面となる
平成25年 4月	市民球場スコアボード電光掲示板	

令和3年度 江津いきいきスポーツ教室参加者数集計表

														令和2年度				
教室名	月	4	5	6	7	8	9	10	11	12	1	2	3	参加人数	回数	平均	参加人数	回数
	1	バドミントン	83	95	90	65	48	71	102	145	127	30	34					
2	コンディショニング	49	45	52	31	26	41	39	41	32	14	15	35	420	43	9.8	373	40
3	柔道	91	68	105	99	67	85	78	80	84	32	0	95	884	43	20.6	733	43
4	気功太極拳	40	25	38	34	26	32	47	45	32	27	8	43	397	43	9.2	293	43
5	フィットネス	157	69	201	115	129	198	146	148	156	101	23	168	1,611	44	36.6	1,599	44
6	太極拳(昼)	65	51	51	49	35	45	57	33	42	31	11	47	517	44	11.8	398	42
7	太極拳(夜)	37	24	37	19	30	42	47	25	34	25	0	32	352	43	8.2	341	43
8	ハンドボール	69	39	72	52	67	78	64	56	75	28	14	80	694	44	15.8	557	44
9	ヨーガ・セラピー	71	61	66	58	39	77	68	51	69	41	13	82	696	44	15.8	722	43
10	BODYチェンジ	58	47	59	46	28	62	38	44	41	27	9	48	507	46	11.0	442	43
11	3B体操	65	54	58	54	46	67	81	62	59	43	14	59	662	45	14.7	456	34
12	ラグビー	38	46	37	40	27	20	52	39	50	14	5	28	396	71	5.6	1,165	100
13	バレーボール	71	67	38	52	46	48	39	29	17	19	0	32	458	30	15.3	369	30
14	硬式テニス	33	41	45	44	33	54	51	37	39	21	5	36	439	44	10	234	24
15	Pエクササイズ	248	240	233	229	157	238	261	241	241	115	94	231	2,528	121	20.9	2,588	105
16	スポーツ吹矢	16	14	13	14	11	12	11	11	11	4	5	12	134	22	6.1	74	11
17	アクティブ・キッズ	0	0	0	0	0	0	0	0	0	0	0	0	0	0	0.0	0	0
18	文化活動	0	0	0	5	6	13	15	15	8	0	0	0	62	7	9	0	0
19	サテライト	187	185	178	152	152	171	210	180	185	73	47	177	1,897	171	11.1	1,920	169
計		1,378	1,171	1,373	1,158	973	1,354	1,406	1,282	1,302	645	297	1,280	13,619	948	254	12,898	899

収 入	会費	サテライト	用具	合計
	2,758,100	364,000	10,600	3,132,700

R2年度	会費	サテライト	用具関係	合計
	2,360,300	358,000	400	2,718,700

会員数	一般	ジュニア	合計
	195	92	287

R4・3・31

R2年度	一般	ジュニア	合計
	176	90	266

- 特記事項
- ・文化教室amiamiサロン第1弾モチーフバッグ 7月31日～9月25日(4回) 第2弾布ぞうり 10月30日～12月4日(3回)
 - ・コロナウイルス感染防止の為に1月22日から2月20日まで教室休講。
- 行事関係
- ・11月13日(土)第33回島根県スポーツ・レクリエーション祭ノルディック・ウォーキング 会場：桜江B&G(55名参加)

令和3年度事業報告

江津市総合市民センター

事業(公益目的事業)

1. 自主事業

(1)ジュニア邦楽塾

講師	箏コース: 島根邦楽集団(熊谷雅楽映、大屋典萌)		
開催日と会場	・練習日: 10月2日(土)、9日(土)、16日(土)、30日(日) 市民センター ・合同練習: 11月7日(日) 発表会当日午前中江津会場で合同練習 ・成果発表会: 11月7日(日) 市民センター ※「島根邦楽集団定期演奏会が中止となったため、単独での発表会を開催		
参加費	500円	参加者数	11名 (江津6名・益田5名)
事業費	149,175円	事業収入	0円
備考	文化庁劇場・音楽堂等機能強化推進事業 しまね文化振興財団(いわみ芸術劇場)との共催 江津市教育委員会の後援		

(2)しまね映画祭 in ごうつ

開催日	11月20日(土)		
および 上映作品	・地球交響曲第9番 (テーマ映画)	39名	
	・大コメ騒動	70名	
会場	大ホール	入場者数	109名(延べ)
チケット料金	前売 1,000円 当日 1,300円 / 小中学生 前売 500円 当日 700円		
事業費	291,289円	事業収入	70枚 75,300円
備考	しまね映画祭実行委員会との共催 島根県文化団体連合会との共催 江津市教育委員会の後援		

(3)ニューイヤーコンサート(ハイブリッド・ウインド・オーケストラ)

開催日	1月30日(日)	※ 延期 : 令和4年6月5日(日)	
会場	大ホール	入場者数	人
チケット料金	全席自由 前売券: 大人 2,000円、高校生以下 1,000円 当日券: 各 500円増し		
事業費	円	事業収入	枚 円
備考	江津市教育文化財団との共催 江津市教育委員会の後援		

2. 施設の管理・運営(収益事業を含む)

(1) 月別利用状況表

利用料の単位は円、()内は利用料全額免除対象件数

月	施設	ホール	楽屋	会議室	和室	合計	開館日数
4月	件数	3	0	(2) 8	2	(2) 13	26
	人数	381	0	236	11	628	
	利用料	80,820	2,920	71,700	8,000	163,440	
5月	件数	4	0	(1) 23	1	(1) 28	27
	人数	329	0	366	4	699	
	利用料	190,650	22,480	214,970	9,910	438,010	
6月	件数	6	0	(4) 22	1	(4) 29	25
	人数	1,013	0	441	4	1,458	
	利用料	287,460	21,330	197,000	10,410	516,200	
7月	件数	15	6	(1) 17	3	(1) 41	28
	人数	1,314	20	257	12	1,603	
	利用料	465,180	23,810	337,770	7,610	834,370	
8月	件数	16	1	(1) 17	0	(1) 34	26
	人数	5,058	0	718	0	5,776	
	利用料	459,490	2,390	297,240	19,590	778,710	
9月	件数	12	0	(1) 14	1	(1) 27	26
	人数	3,356	0	326	5	3,687	
	利用料	315,290	3,520	280,750	16,420	615,980	
10月	件数	11	0	(5) 23	2	(5) 36	27
	人数	2,117	0	509	8	2,634	
	利用料	499,980	20,740	252,630	13,770	787,120	
11月	件数	(3) 10	0	(3) 14	1	(6) 25	25
	人数	1,850	0	441	5	2,296	
	利用料	483,510	33,700	186,330	7,110	710,650	
12月	件数	3	1	(5) 20	2	(5) 26	24
	人数	91	3	511	11	616	
	利用料	144,730	3,150	186,890	4,960	339,730	
1月	件数	1	0	(3) 9	1	(3) 11	26
	人数	322	0	371	3	696	
	利用料	73,480	0	50,250	12,040	135,770	
2月	件数	4	0	(2) 10	0	(2) 14	24
	人数	709	0	99	0	808	
	利用料	479,350	25,850	104,220	12,150	621,570	
3月	件数	12	0	(7) 22	2	(7) 36	26
	人数	1,065	0	429	11	1,505	
	利用料	363,140	6,150	175,850	16,510	561,650	
合計	件数	(3) 97	8	(35) 199	16	(38) 320	310
	人数	17,605	23	4,704	74	22,406	
	利用料	3,843,080	166,040	2,355,600	138,480	6,503,200	

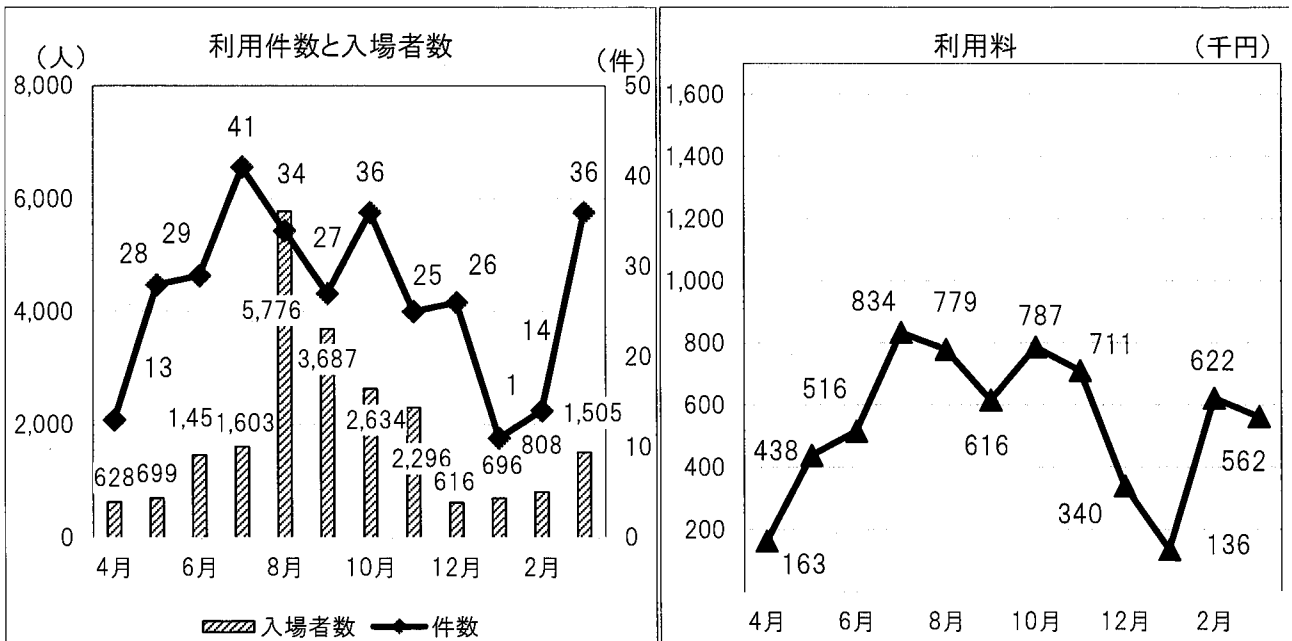

(2)利用経過

()内は利用料全額免除対象件数

施設		年度		29	30	1	2	3
ホール	件数	(4)	89	(6)	87	82	(6)	33
	入場者		17,880		19,879	18,374		6,260
	利用料		4,232,880		4,462,300	4,077,750		1,277,750
楽屋	件数		100		102	79		2
	入場者		984		1,073	777		12
	利用料		615,400		694,780	531,250		49,310
会議室	件数	(13)	180	(26)	192	(18)	(37)	153
	入場者		8,167		8,087	7,623		3,620
	利用料		2,569,280		2,989,920	2,907,510		1,095,610
和室	件数		19		35	36		30
	入場者		189		283	286		215
	利用料		163,020		215,610	226,830		128,160
合計	件数	(17)	388	(32)	416	(18)	(43)	218
	入場者		27,220		29,322	27,060		10,107
	利用料		7,580,580		8,362,610	7,743,340		2,550,830
客単価	円/件		19,538		20,102	19,603		11,701
	円/人		278		285	286		252

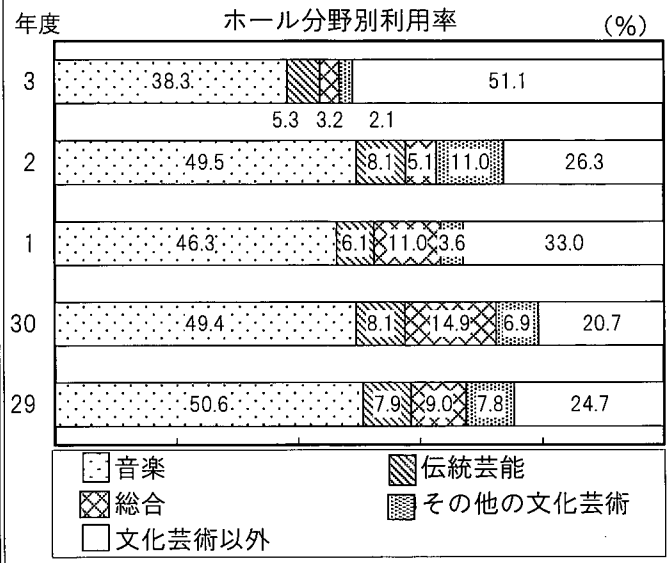
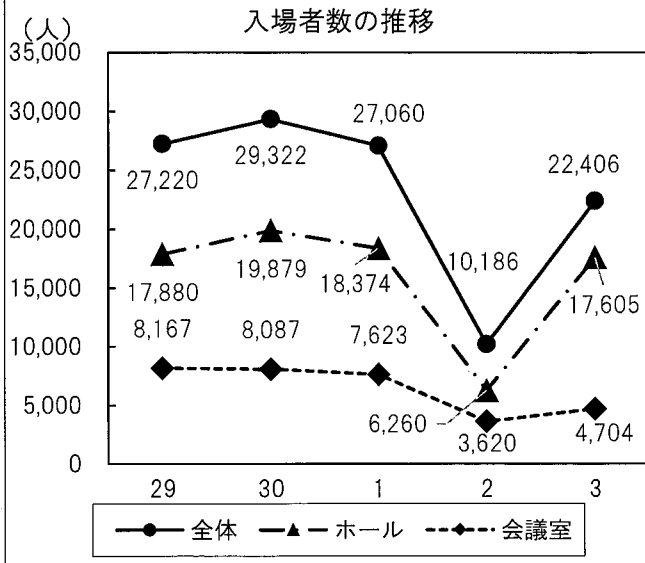
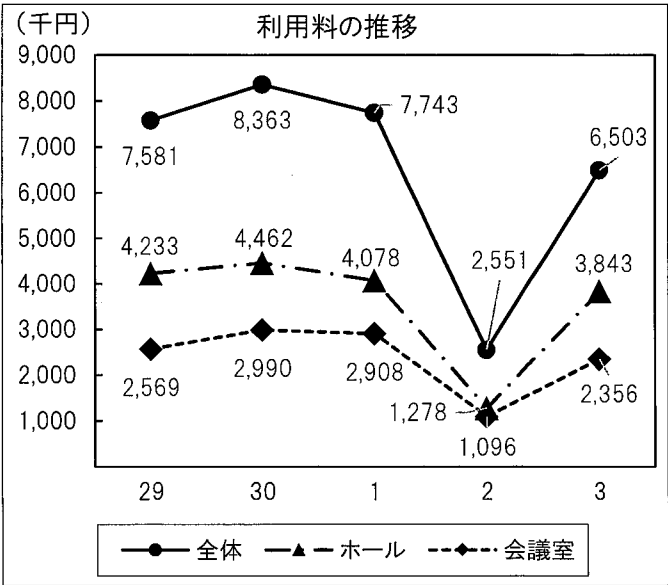
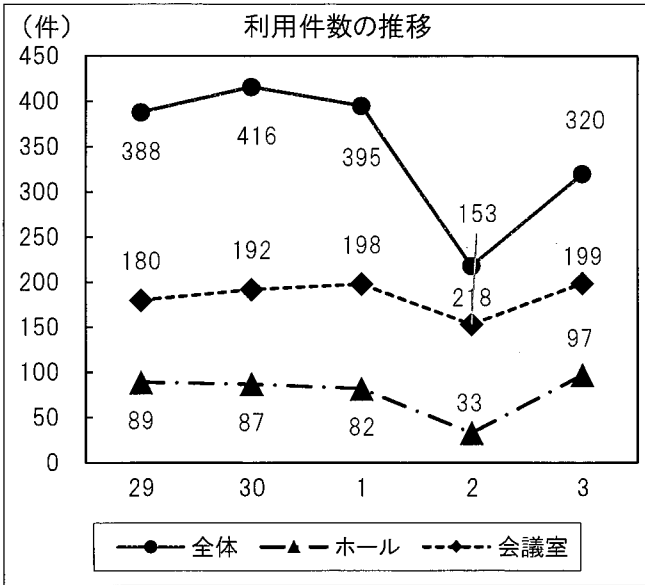

令和3年度 桜江体育施設 事業報告

I 公益事業

1 江津市桜江B&G海洋センター

(1) 利用状況

ジャンル	4月	5月	6月	7月	8月	9月	10月	11月	12月	1月	2月	3月	合計
稼働日数	26	27	25	27	26	26	27	25	24	15	7	26	281
大会事業数	0	0	0	1	0	0	1	2	2	0	0	0	6
大会人数	0	0	0	28	0	0	89	118	237	0	0	0	472
教室事業数	14	14	14	17	20	13	13	11	12	6	1	12	147
教室人数	288	362	327	382	411	353	311	339	255	118	128	315	3,589
学校利用人数	94	56	63	131	60	133	126	163	115	47	28	136	1,152
利用団体数	26	22	22	32	21	37	37	30	23	10	42	32	334
利用団体人数	375	200	241	329	293	1,170	735	430	389	143	58	424	4,787
一般利用人数	87	39	56	21	6	24	6	32	21	7	0	30	329
人数小計	844	657	687	891	770	1,680	1,267	1,082	1,017	315	214	905	10,329

(2) スポーツ教室

地域住民の有志サークルなどを巻き込み、より活発な事業を提供します。

教室名	指導者	対象	予定回数	延参加人数	備考
バドミントン教室	桜江バドミントンクラブ	小学生 中学生	45回	2,116人	毎週月曜日19時30分
剣道教室	桜江剣道連盟	小学生 中学生	43回	463人	毎週木曜日19時30分
バドミントン教室 (中学生・高校生)	桜江バドミントンクラブ	中学生 高校生	43回	490人	毎週金曜日19時30分

(3) スポーツ大会

各種スポーツ大会を開催することにより、個人の健康づくりと近隣スポーツグループとの交流を図ります。

大会名	主管	対象	開催期日	参加人数	備考
第12回江津市桜江B&G グラウンド・ゴルフ 大会	桜江グラウンド・ゴルフ協会	江津市 浜田市 邑智郡	10月31日	89人	会場：桜江小学校グラウンド
第19回江津市桜江B&G 杯小学生バドミントン 大会	桜江バドミントンクラブ	江津市 浜田市 大田市	12月5日	70人	会場：桜江中学校体育館 入場者総数：235人

(4) B&G桜江海洋クラブ活動

マリンスポーツの実践活動や水辺の安全教育を通じて、青少年の心と身体を鍛え、海に対する理解を深めるとともに、地域の活性化など社会に貢献します。

教室・大会名	指導者	対象	回数	延参加人数	備考
B&G桜江海洋クラブ	桜江B&G海洋センター職員	小中高	22回	445人	場所：八戸川市山鮎観橋付近・桜江B&G海洋センター体育館 【大会参加】 7月4日（松江市） B&Gスポーツ大会水上の部島根県大会 選手10人出場 8月（北広島町） B&Gスポーツ大会水上の部中国ブロック大会 中止
クリーン桜江カヌー体験試乗会			1回	26人	9月11日 活動水域周辺のごみ収集及びカヌー・SUP体験試乗会

(5) カヌー体験活動

子供たちの健やかな成長に不可欠な自然での活動を、健常者や障害のある子どもたち誰もが分け隔てなく体験する機会を積極的に提供します。

実施団体	指導者	対象	開催期日	参加人数	備考
桜江中学校1年生カヌー教室	桜江B&G海洋センター職員	1年生	9月27日	21人	場所：八戸川市山鮎観橋付近
江の川を考える会カヌー教室		市民			中止

(6) B&G財団連携事業

B&G財団が企画する事業を活用し、地域の青少年育成事業の充実を図ります。

事業名	内容	対象	開催期日	参加人数	備考
海を守る植樹事業	植樹した樹木の保育作業	海洋クラブ員	通年		場所：市山地域コミュニティ交流センター
海ごみ0フェスティバル事業	海洋クラブ活動水域周辺のごみ収集	市民	6月5日 9月11日	13人 26人	場所：八戸川市山鮎観橋付近
B&G塾事業	長期休暇中、子育て支援を目的に「学習」「体験活動」を行う。	児童クラブ員	7月29日 8月4日 8月25日 1月5日 3月28日	38人 44人 43人 23人 27人	場所：桜江児童クラブ、B&G体育館 内容：交通安全、スポーツ、神楽、工作

(7) 支援事業

地域住民の健康づくり、地域コミュニティの活性化など、地域に対しスポーツ活動の機会を提供します。

事業名	内容	対象	開催期日	参加人数	備考
桜江小学校 スポーツクラブ	軽スポーツ	児童	5月～12月	97人	場所：BG体育館等 回数：7回
サタデースクール	ボッチャ種目	児童	7月24日	20人	場所：川戸コミセン
ふりきゅうクラブ	レクリエーション	児童	7月26日	35人	場所：市山コミセン
チャレンジさくらえ 2021	バイク・ラン・スイム種目の紹介	児童生徒	8月7日	29人	場所：桜江小学校 B&G海洋センター

2 その他の桜江体育施設

施設名	主な利用	備考
長谷地区体育館	長谷体協、個人利用	
川越地区体育館	選挙投票所、地域団体・個人利用	
桜江第1柔剣道場	選挙投票所	

令和3年度 桜江体育施設利用状況

《江津市桜江B&G海洋センター》

()内は自主事業及び他施設利用事業

施設		月	4	5	6	7	8	9	10	11	12	1	2	3	計
体育館	件数	R3	(10) 58	(11) 52	(8) 43	(7) 53	(12) 40	(9) 63	(18) 55	(10) 50	(47) 47	(6) 20	(5) 12	(9) 60	(152) 553
		R2	(6) 29	(2) 11	(14) 52	(13) 55	(13) 45	(11) 56	(10) 55	(7) 50	(10) 48	(8) 40	(7) 38	(11) 57	(112) 536
	人数	R3	(266) 738	(301) 583	(229) 548	(161) 623	(261) 576	(275) 1,330	(395) 899	(358) 824	(151) 739	(109) 271	(125) 200	(269) 855	(2,900) 8,186
		R2	(131) 304	(11) 50	(372) 737	(223) 582	(335) 650	(284) 1,090	(248) 994	(231) 633	(268) 651	(240) 504	(235) 606	(290) 755	(2,868) 7,556
	利用料	R3	21,430	17,770	16,360	21,410	14,050	26,260	42,200	20,060	16,340	9,860	1,240	21,710	228,690
		R2	11,720	4,470	16,960	21,620	15,890	21,000	44,100	20,060	18,350	14,180	17,900	19,700	225,950
会議室	件数	R3	(0) 1	(1) 1	(3) 4	(5) 6	(7) 8	(0) 2	(1) 3	(5) 5	(2) 4	(1) 1	(1) 1	(2) 3	(28) 39
		R2	(0) 0	(0) 0	(2) 4	(1) 3	(1) 1	(2) 3	(1) 6	(4) 4	(3) 3	(1) 1	(1) 1	(3) 3	(19) 29
	人数	R3	(0) 14	(14) 14	(33) 35	(67) 73	(107) 120	(0) 118	(8) 178	(84) 84	(17) 36	(14) 14	(14) 14	(19) 21	(377) 721
		R2	(0) 0	(0) 0	(14) 25	(35) 40	(10) 10	(26) 123	(2) 210	(18) 18	(23) 23	(9) 9	(6) 6	(35) 35	(178) 499
	利用料	R3	200	0	300	400	200	0	1,200	300	0	0	0	300	2,900
		R2	0	0	0	100	0	0	1,600	0	0	0	0	0	1,700
その他	件数	R3	(0) 8	(1) 1	(3) 8	(7) 11	(1) 4	(3) 9	(5) 9	(1) 8	(1) 5	(1) 2	(0) 0	(1) 2	(24) 67
		R2	(0) 6	(0) 0	(1) 11	(1) 11	(3) 9	(0) 6	(12) 12	(9) 9	(8) 8	(11) 11	(12) 12	(8) 8	(65) 103
	人数	R3	(0) 92	(24) 60	(65) 104	(175) 195	(43) 74	(60) 232	(164) 190	(30) 174	(235) 242	(23) 30	(0) 0	(27) 29	(846) 1,422
		R2	(0) 37	(0) 0	(18) 119	(2) 76	(65) 87	(0) 167	(125) 125	(148) 148	(255) 255	(52) 52	(125) 125	(95) 95	(885) 1,286
	利用料	R3	0	0	0	0	0	0	800	0	0	0	0	0	800
		R2	0	0	0	0	0	0	0	0	0	0	0	0	0
合計	件数	R3	(10) 67	(13) 54	(14) 55	(19) 70	(20) 52	(12) 74	(24) 67	(16) 63	(50) 56	(8) 23	(6) 13	(12) 65	(204) 659
		R2	(6) 35	(2) 11	(17) 67	(15) 69	(17) 55	(13) 65	(23) 73	(20) 63	(21) 59	(20) 52	(20) 51	(22) 68	(196) 668
	人数	R3	(266) 844	(339) 657	(327) 687	(403) 891	(411) 770	(335) 1,680	(567) 1,267	(472) 1,082	(403) 1,017	(146) 315	(139) 214	(315) 905	(4,123) 10,329
		R2	(131) 341	(11) 50	(404) 881	(260) 698	(410) 747	(310) 1,380	(375) 1,329	(397) 799	(546) 929	(301) 565	(366) 737	(420) 885	(3,931) 9,341
	利用料	R3	21,630	17,770	16,660	21,810	14,250	26,260	44,200	20,360	16,340	9,860	1,240	22,010	232,390
		R2	11,720	4,470	16,960	21,720	15,890	21,000	45,700	20,060	18,350	14,180	17,900	19,700	227,650

《その他体育施設》

施設		月	4	5	6	7	8	9	10	11	12	1	2	3	計	
長谷体育館	人数	R3	14	16	27	13	9	7	0	12	0	23	0	2	123	
		R2	2	0	8	43	42	19	14	33	3	23	9	29	225	
	利用料	R3	1,240	3,100	1,240	1,240	1,240	1,240	1,240	0	1,240	0	620	0	620	11,780
		R2	620	0	1,240	1,860	2,480	1,240	1,860	2,480	620	1,860	1,860	2,480	18,600	
川越体育館	人数	R3	0	0	3	3	0	179	20	4	152	0	0	0	361	
		R2	300	0	0	200	40	0	381	85	0	50	12	45	1,113	
	利用料	R3	0	0	300	300	0	0	300	0	300	300	0	0	1,500	
		R2	16,660	0	0	16,660	2,060	0	16,960	0	0	0	0	0	52,340	
柔剣道場	人数	R3	0	0	0	0	0	0	205	0	0	0	0	0	205	
		R2	0	0	0	0	0	0	0	0	0	0	0	0	0	
	利用料	R3	0	0	0	0	0	0	0	0	0	0	0	0	0	
		R2	0	0	0	0	0	0	0	0	0	0	0	0	0	